LA PRENSA

Fecha	Sección	Página
13.06.2024	Metrópoli	11

POR SEQUÍA

Demandan garantizar seguridad alimentaria

PATRICIA CARRASCO

La Sader e IP emprenderán acciones coordinadas para fortalecer al sector primario con uso de tecnologías y mejores prácticas sostenibles

Urge dar prioridad al tema de la seguridad alimentaria ya que es de vital importancia, puesto que no se puede subsistir sin agua ni comida.

Y ante la sequía que afecta al territorio nacional la Secretaría de Agricultura y Desarrollo Rural y la iniciativa privada emprenderán acciones coordinadas tendientes a fortalecer al sector primario, con el uso de tecnologías y mejores prácticas sostenibles, y que faciliten una mayor productividad en beneficio de los agricultores, de sus comunidades y de la seguridad alimentaria de la población de México.

Bajo este esquema se impulsará la reducción en el consumo de agua y cultivos más resilientes a sequías y plagas y que utilicen menos fertilizantes e insumos en general, precisó el secretario Víctor Villalobos Arámbula, al encabezar la firma de un convenio de concertación con el Centro de Estudios del Sector Privado para el Desarrollo Sostenible (Cespedes), que contó con la participación de representantes de las principales agroindustrias del país.

El funcionario federal firmó el citado convenio con el Centro de Estudios del Sector Privado para el Desarrollo Sostenible (Cespedes), en el que participarán activamente las principales agroindustrias del país.

Ahí afirmó que el establecimiento de este tipo de alianzas público-privadas incentivan la productividad, generación de empleos, entrada de divisas y mantienen la dinámica de crecimiento y desarrollo económico del país.

El director ejecutivo del Consejo Coordinador Empresarial (CCE), Jorge Alberto Juraidini Rumilla, afirmó que la alianza establecida constituye una colaboración importante en favor del campo, bajo una dinámica de diálogo permanente y proactivo.

Con el trabajo de ambas instancias incentivaremos la agricultura regenerativa, con un enfoque sistémico y de cuenca, a través de la restauración de los suelos degradados y el manejo y aprovechamiento sostenible del suelo y del agua, así como de los polinizadores, entre muchos otros, que claramente inciden en un manejo de la agricultura mucho más sustentable, detalló.

Asimismo, indicó, se fortalecerá la tecnificación de riego y el uso eficiente del agua y se promoverá la medición de la huella hídrica que este gobierno ha venido implementando, esquema que representa un cambio en la concepción en el incremento de la productividad, toda vez que el tradicional se sustenta en la producción de toneladas por hectárea y el nuevo considera como prioritario la cantidad de agua que se necesita para producir esa tonelada.

"Promoveremos, además, la capacitación de los pequeños agricultores, para la aplicación de prácticas alternativas de manejo de los sistemas de cultivo, y en estrategias para disminuir los desperdicios de alimentos en el país", afirmó el titular de la Secretaría de Agricultura.

Villalobos Arámbula subrayó que, de manera coordinada, también se trabajará en la lucha contra el cambio climático a través de acciones que reduzcan las emisiones, que midan la huella de carbono y que incrementen la resiliencia del sector

Continúa en siguiente hoja



$ 26928.00
Tam: 748 cm2

agroalimentario.

El coordinador general de Agricultura, Santiago Arguello Campos, confió en que el convenio brindará herramientas eficientes a todos los eslabones de la cadena productiva para mitigar los efectos del cambio climático y contar con una agricultura más resiliente y adaptada a este fenómeno global.

La directora general de Políticas, Prospección y Cambio Climático de Agricultura, Sol Ortiz García, recordó que en agosto de 2023 se realizó un taller de intercambio de conocimientos para afianzar esta sinergia y sentar las bases de colaboración, mediante este instrumento jurídico, pues las acciones en materia de sustentabilidad van de la mano con las iniciativas del Gobierno de México.

Con este esfuerzo se impulsa la sustentabilidad, la productividad y la inclusión en el sector primario y se atienden los tratados internacionales establecidos con la Organización de las Naciones Unidas para la Alimentación y la Agricultura (FAO), la Alianza Mundial por el Suelo y la Convención Marco de las Naciones Unidas sobre el Cambio Climático, entre otras.

La Sader y la iniciativa privada emprenderán acciones coordinadas tendientes a fortalecer al sector primario, con el uso de tecnologías y mejores prácticas sostenibles, y que faciliten una mayor productividad en beneficio de los agricultores, de sus comunidades y de la seguridad alimentaria de la población de México.

Bajo este esquema se impulsará la reducción en el consumo de agua y cultivos más resilientes a sequías y plagas y que utilicen menos fertilizantes e insumos en general, informó el secretario Víctor Villalobos Arámbula al presidir la firma de un convenio de concertación con el Centro de Estudios del Sector Privado para el Desarrollo Sostenible (Cespedes), que contó con la participación de representantes de las principales agroindustrias del país.

Recordó que entre las funciones del Centro de Estudios está el análisis de los procesos industriales agroalimentarios, estudios del impacto del cambio climático, seguimiento a las cadenas productivas y manejo sostenible del recurso agua y agrobiodiversidad, así como la producción de más con menos agua, uso de suelo y mejorar nutrición.

Por ello, añadió, el tema de seguridad alimentaria es sustancial, puesto que no se puede subsistir sin agua ni comida y, en ese escenario, el manejo responsable del líquido vital recae en el gobierno y en toda la cadena de valor.

Las empresas participantes (Grupo Alpura, BASF, Bayer, Bimbo, Modelo, Heineken, Lala, Pepsico, Syngenta y Walmart) trabajan para hacer frente a esta problemáticas e incluso las industrias cerveceras y refresqueras son de las más responsables del mundo, afirmó.

El director ejecutivo del Consejo Coordinador Empresarial (CCE), Jorge Alberto Juraidini Rumilla, enfatizó la relevancia de la participación de los representantes de la agroindustria para formalizar el convenio.

CAMBIO CLIMÁTICO

VILLALOBOS ARÁMBULA, secretario de la Sader, subrayó que, de manera coordinada, también se trabajará en la lucha contra el cambio climático a través de acciones que reduzcan las emisiones, que midan la huella de carbono y que incrementen la resiliencia del sector agroalimentario

"Promoveremos, además, la capacitación de los pequeños agricultores, para la aplicación de prácticas alternativas de manejo de los sistemas de cultivo"

VÍCTOR VILLALOBOS
SECRETARIO DE LA SADER

Continúa en siguiente hoja

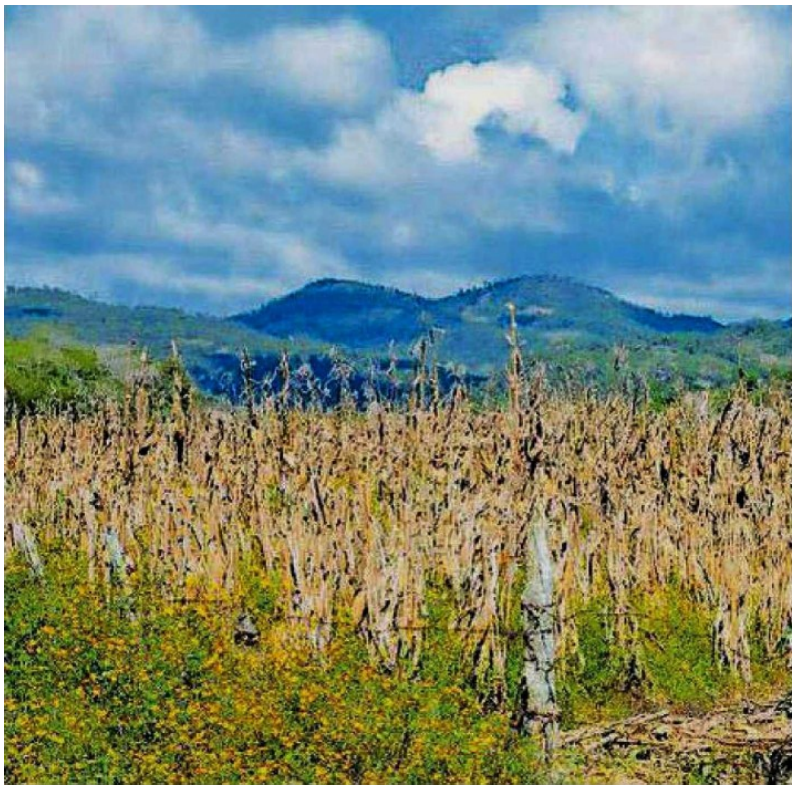

El tema de seguridad alimentaria es sustancial, puesto que no se puede subsistir sin agua ni comida /CORTESÍA

Se impulsará la reducción en el consumo de agua y cultivos más resilientes a sequías y plagas y que se utilicen menos fertilizantes e insumos en general