

# DARÍO CELIS

## TIEMPO DE NEGOCIOS

dariocelisestrada@gmail.com

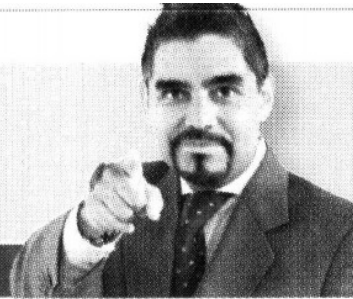

### Retail a la baja, el impacto del desempleo y la coyuntura de Circuit City

**A**penas la semana pasada el Departamento de Comercio de EU reportó en diciembre una caída de 2.7% en las ventas de los establecimientos comerciales, muy por arriba de la expectativa de 1.2% que tenían varios analistas.

Esos resultados, aunados a los reportes negativos de las empresas al cierre del último cuarto de 2008, alentaron la volatilidad de los mercados financieros. En México se reflejó en la paridad cambiaria, con un dólar que llegó a los 15 pesos.

De junio a diciembre pasados cerraron alrededor de 50 mil tiendas en la Unión Americana y se estima que durante los próximos 12 meses cerrarán aproximadamente otros 40 mil puntos de venta.

La recuperación del *retail* se ve muy complicado en el corto plazo, sobre todo si se atiende a los despidos generalizados que están efectuando las grandes corporaciones en todos los sectores económicos.

Tan sólo las 60 mil plazas que Citigroup recortó en el último año tendrán un efecto multiplicador que superará las 300 mil fuentes. Y es que se calcula que cada trabajo de este gigante financiero generaba cinco indirectos.

Era bajo ese escenario que Grupo Salinas evaluaba la se-

mana pasada entrar a rescatar Circuit City, el principal vendedor de productos electrónicos en aquel país, o bien desistirse y aprovechar un negocio alternativo.

La cadena que dirige **James A. Marcum** no logró llegar a un acuerdo con sus acreedores y empezó a liquidar la empresa. Aparentemente, tampoco recibió oferta ni de Golden Gate Capital ni del empresario **Ricardo Salinas**.

El mexicano se había convertido en el principal accionista individual, con 28%; seguido de HBK Master Fund con 8.7%, First Pacific Adviser con 7.4%, el financiero Mark Wattles con 6.5% y Classic Fund Management con 4.8%.

La incertidumbre en la velocidad en que se reactivará el consumo es el enemigo a vencer, pues la compañía todavía registró ventas por mil millones de dólares en los últimos 12 meses de operación. La incógnita es cuánto va a vender.

Circuit City tiene activos por tres mil 400 millones de dólares y deudas por otros dos mil 320 millones. El grueso de estas últimas están con proveedores, principalmente HP, en tanto que otro gran tramo se relaciona con bancos.

Bank of America, Wells Fargo y el brazo financiero de General Electric son de los principales prestamistas, con crédi-

tos cercanos a los 600 millones de dólares.

No se descarta que **Salinas Pliego** aproveche la coyuntura para obtener algún beneficio de esta liquidación.

#### Banamex en Citicorp

Tras la segmentación de Citigroup en dos grandes negocios, Banamex, a cargo de **Enrique Zorrilla**, quedará en principio bajo el paraguas de Citicorp y Aeroméxico que comanda **Andrés Conesa** en Citi Holdings. En esta última también encaje la participación de 10% que el grupo financiero que preside en la región **Manuel Medina Mora** tiene en Axtel, de **Tomás Milmo Santos**. Por el momento es muy prematuro saber el derrotero de estos tres activos. Mucho tendrá que ver cómo recibe el mercado esta reestructura anunciada apenas este viernes.

#### Santander responde

Como le adelantamos también el viernes, quedó aceptado el *stand-still* de Comercial Mexicana por parte de los bancos fondeadores. Nos referimos sólo a IXE, de **Enrique Castillo Sánchez Mejorada**; HSBC, que lleva **Luis Peña**; Banorte, de **Roberto González Barrera**; Bancomer, que encabeza **Ignacio Deschamps**, y Scotiabank, que preside **Nicole Reich**. Santander, de **Marcos Martínez**



Fecha <b>19.01.2009</b>	Sección <b>Dinero</b>	Página <b>3</b>
----------------------------	--------------------------	--------------------

y Banamex, que dirige **Enrique Zorrilla**, tendrán una respuesta esta misma semana. La idea es firmar el contrato a más tardar en la última semana de enero.

#### **Presiona Telefónica**

Telefónica presiona fuerte a la CFE para que le asigne su red de fibra oscura y ya no dependa de Telmex. Desde que arrancó el gobierno de **Felipe Calderón**, el objetivo de **Francisco Gil** es controlar esa infraestructura. De hecho, se asegura que esa fue una de las razones por las cuales **César Alierta** contrató al ex secretario de Hacienda. Desde esa posición el mismo **Gil Díaz** autorizó Pidiregas para la construcción de esa red alterna a la que posee **Carlos Slim**. Se invirtieron más de 200 millones de dólares con recursos públicos.

#### **Global Axis sondea**

Sígale la pista a Global Axis, un poderoso fondo ávido de proyectos en el sector de la infraestructura. Lo conformaron **José Antonio Cañedo** y **Gonzalo Díaz White**. El primero no requiere grandes presentaciones, hijo del legendario vicepresidente de Televisa, mientras que el segundo lo es de **Francisco Gil Díaz**. Dicho fondo fue el que se acercó a **Javier Segovia** para adquirir TMM cuando fue despedido de la dirección ge-

neral. Axis recién constituyó una división orientada a atacar negocios de Pemex. Se denomina Navix y trae capitales asiáticos.

#### **Prudential se asocia**

Prudential Real Estate Investor, que dirige **Roberto Ordorica**, designó a Ideurban como socio para desarrollar más de 150 mil metros cuadrados. Se trata de los espacios que actualmente ocupan las oficinas del Centro Bancomer de avenida Universidad y su estacionamiento contiguo de Real de Mayorazgo, por las que pagaron alrededor de 280 millones de dólares. La firma de **David Serur** se encargará de evaluar las mejores alternativas, que pueden ir desde un complejo de vivienda media hasta una ampliación del Centro Comercial Coyoacán.

#### **Concluirán con Alma**

A más tardar este viernes el visitador de Alma, **Sergio Hermida**, concluirá el dictamen de la situación financiera de la empresa. Entonces lo entregará al Tercer Juzgado de Distrito en Materia Administrativa del DF para que determine si procede o no el concurso mercantil. En esa tesitura fijese que el gobierno de Jalisco, que encabeza **Emilio González Márquez**, es uno de los más afec-

tados por el cierre de rutas de esta aerolínea de **Carlos Peralta**. Tan es así que han trascendido algunos sondeos efectuados con Nafinsa para rescatarla.

#### **Concamin consulta**

A partir del 13 de enero y hasta el 3 de febrero la Concamin recibirá cartas de sus 108 afiliados en las que se pronunciarán por un sustituto de **Ismael Plascencia**. La intención es perfilar a un candidato de unidad. Ya le decíamos que además de Salomón Presburger y Rafael Carmona se subió al proceso **Raúl Rodríguez**. Ya se integró un Comité de Elección. Lo encabezan **Alejandro Martínez Gallardo**, **Jorge Marín**, **Rosendo Vallés** y **Carlos Noriega**.

#### **Desembarca SpinVox**

SpinVox contrató a **Oscar Rodríguez**, quien fuera director de Avantel de 2001 a 2006 y antes responsable de las operaciones de IBM en México. La firma inglesa es líder mundial en conversión de voz a texto. Su presidenta es Christina Domecq, empresaria que en la pasada década fundó varios negocios de tecnología. En 2006 fue designada Empresaria Joven del Año en Gran Bretaña. Con **Rodríguez** encabezará su organización en Latinoamérica.