

LUJOS DE EL MARRO, LÍDER DEL HUACHICOL

Guanajuato.— En las afueras de la comunidad de Santa Rosa de Lima una barda de tres metros de alto delimita y protege más de 7 mil metros cuadrados donde está la mansión en la que vivía José Antonio Yépez Ortiz, *El Marro*, una lujosa residencia con alberca, palapas, palmeras, estatuas y puertas falsas que contrasta con las casas a medio construir de los pobladores. También había túneles. **ESTADOS A24**



Juan Gabriel Espiaron su vida sexual

Texto: PEDRO VILLA Y CAÑA

Por años, personal de Inteligencia siguió día y noche al ídolo Juan Gabriel. Reportó su ingreso a Lecumberri, sus salidas de la cárcel para cantar en fiestas privadas, su cercanía con políticos, actrices y narcos, y su vida sexual. EL UNIVERSAL revisó su expediente. **NACIÓN A10**

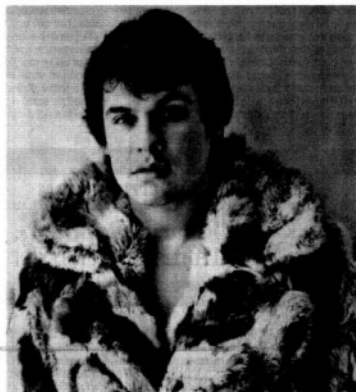

A MUÑOZ LEDO LO VIGILÓ DE FORMA PERSONAL NAZAR HARO

● AMLÓ: no todo lo del expediente es cierto; no fue dirigente comunista. **A10**



DESDE LOS 19 AÑOS TATIANA ESTUVO BAJO LA LUPA

A11

Estado toma la rectoría de refugios para mujeres

MISAEEL ZAVALA Y ALBERTO MORALES —nacion@eluniversal.com.mx

El gobierno federal y el Inmujeres lanzaron ayer el Plan de Acciones Emergentes para garantizar la integridad, la seguridad y la vida de las mujeres y niñas en México, con el cual los refugios para víctimas de violencia siguen funcionando, pero bajo la rectoría del Estado.

En medio del debate por el retroceso de recursos a albergues, la estrategia incluye reformas para fortalecer la alerta de género, la supervisión de escuelas y sanciones a servidores públicos.

El presidente Andrés Manuel López Obrador dijo que el apoyo a refugios seguirá sin modificaciones, pero estará supervisado por el Estado, en coordinación con el DIF, Gobernación y organizaciones civiles. **NACIÓN A4**

● Congreso de Nuevo León penaliza el aborto. **A25**

El presidente Andrés Manuel López Obrador dijo que el apoyo a refugios seguirá sin modificaciones, pero estará supervisado por el Estado, en coordinación con el DIF, Gobernación y organizaciones civiles. **NACIÓN A4**

“¿MATO A TUS HIJOS O A TI?, ME AMENAZABA”

NACIÓN A4

● En el Estado de México entregan más de 100 mil salarios rosas. **A19**

Audidores dudan de viabilidad de Pemex

● Ven en riesgo la capacidad de negocio de la petrolera
● Endeudamiento y pérdidas netas, entre las preocupaciones

NOÉ CRUZ SERRANO —noecruz@eluniversal.com.mx

Los resultados financieros de Petróleos Mexicanos (Pemex) al cierre del año pasado generaron dudas a auditores externos sobre la viabilidad de negocio de la empresa.

Las mayores preocupaciones de los despachos que examinan la situación de la petrolera giran en torno a las pérdidas netas recurrentes, así como a su capital de trabajo y patrimonio negativos al 31 de diciembre de 2018.

Los despachos contratados por Pemex: BDO Castillo Miranda y Compañía, y KPMG Gárdenas —este último auditor externo para el ejercicio fiscal 2018— manifiestan que el monto de los pasivos de la empresa es considerable, lo cual la expone a restricciones de liquidez.

De acuerdo con los auditores externos, la delicada situación de la petrolera le puede dificultar la obtención de financiamientos favorables, lo que exacerbará los débiles resultados de su operación, la capacidad para pagar su deuda y, finalmente, la posibilidad de operar como negocio en marcha.

El deterioro del perfil crediticio de Pemex ha sido señalado recientemente por las calificadoras.

Los puntos débiles

- **Endeudamiento** De 2 billones de pesos, de los cuales 27.2% debe pagarse en los siguientes tres años.
- **Capital de trabajo** Tiene menos recursos para operar.
- **Fuerte carga fiscal** Es de las petroleras que paga más impuestos en el mundo.
- **Patrimonio negativo** De un billón 417 mil 451 millones de pesos.
- **Financiamiento** Dificultad para acceder a créditos.
- **Caida de los precios del petróleo** Ha mermado su capacidad para generar flujos de efectivo positivos.

Fitch le redujo la nota crediticia de BBB+ a BBB- y con perspectiva negativa, y Standard and Poor's la mantuvo en BB+, pero ajustó su panorama de estable a negativo.

Al 31 de diciembre de 2018, la empresa petrolera reporta una deuda, incluyendo intereses devengados, por 2 billones de pesos. **CARTERA A28**

MENU

INFLUYENTES DEL PALADAR

14 MUJERES LÍDERES EN LA GASTRONOMÍA MEXICANA COMPARTEN SU EXPERIENCIA. **M1**

CULT

A NETFLIX, CIENTO AÑOS DE SOLEDAD

Rodrigo García, hijo de Gabo, habla sobre el reto de hacer una serie de los Buendía y Macondo. **C2**

MATAN A DOS SOBRE REFORMA

La investigación de la procuraduría capitalina apunta a que fue un ajuste de cuentas por narcomenudeo. **A20**

El Universal
Año 102
Número 37002
CMX 66 páginas

37002

9 771970 1160501

OPINIÓN

NACIÓN		CULT	
Carlos Lorete de Mola	A2	Jesús Reyes Heróles	A14
Ricardo Raphael	A2	Lourdes Morales C.	A14
Luis Cárdenas	A6	Fernando Díaz Naranjo	A14
Héctor de Mauleón	A6	Alfonso Zárate	A15
Salvador García Soto	A8	Manuel Bartlett	A15
Carlos Alazrák	A8	Daniel Cabeza de Vaca	A15

Enrique Berruga

"La diplomacia ha estado marcada por la soledad. Dar prioridad a lo interno no está reñido con desplegar una diplomacia que nos abra opciones en el mundo". **A15**

\$19.65

DÓLAR AL MENEDEO