

EJE 8 SUR POPOCATÉPETL
ACUSAN TRABAJO LENTO DE REPAVIMENTACIÓN

Vecinos de la colonia Santa Cruz Atoyac acusan que hay lentitud en los trabajos nocturnos de repavimentación de Eje 8 Sur Popocatepetl que comenzaron hace tres semanas.

EJE 8 SUR

Lento, trabajo de repavimentación

La cuadrilla comenzaba su jornada a las 00:00 hasta las 5:00 horas; a últimas fechas han trabajado poco

POR LUIS PÉREZ

luis.courtade@gimm.com.mx

Vecinos y comerciantes de las colonias Santa Cruz Atoyac y General Anaya, perímetro de la delegación Benito Juárez, se quejan de la lentitud con la que se realizan los trabajos nocturnos de reen-carpetamiento de Eje 8 Sur Popocatepetl.

Durante un recorrido matutino por la vialidad, **Excélsior** entrevistó a transeúntes, habitantes de la zona y personas que trabajan en el área. Todos coincidieron en que las cuadrillas de la Agencia de Gestión Urbana del **Gobierno de la Ciudad de México** no han realizado labores durante la noche y la madrugada.

Para José Roberto, dueño de una tienda de abarrotes, esta parálisis en la obra afecta su negocio, ya que la gente no se acerca porque hay demasiado polvo y él vende alimentos.

“La obra comenzó hace como un mes, pero en las últimas dos semanas han trabajado poco. Todo tiene polvo, y si llueve, es peor, porque hay lodo y no hay avance en la obra. Yo no creo que se necesite tanto tiempo para repavimentar una calle, y nadie sabe por qué”, dijo.

Miles de automóviles y camiones de carga y pasajeros circulan por Eje 8 Sur, Popocatepetl, una de las más transitadas de la ciudad, y aunque conducen a baja velocidad por las obras, su trán-

sito provoca ruido y polvo.

Desde la calle Bruno Traven hasta Mariposa está el tramo inconcluso de repavimentación.

Muchos comerciantes han colocado plásticos en la entrada de sus establecimientos para evitar el polvo y el lodo.

“Se nos llena mucho de tierra. Aquí tenemos las máquinas copadoras y también las computadoras. Una ya se descompuso por tanto polvo; tuvimos que llamar al técnico; el ventilador se trabó. Estamos limpiando constantemente y la gente no se acerca, ¿a quién se le antoja estar en un lugar sucio?”, dijo Margarita, empleada de un cibercafé.



Fecha 07.07.2018	Sección Comunidad	Página 1-2
----------------------------	-----------------------------	----------------------

Sin importar el giro comercial, el tipo de vivienda o el nivel en que se encuentren, el polvo les afecta.

Ruth es ama de casa y también padece la lentitud de la obra.

“Es muy desagradable oír la maquinaria. Lo peor del caso es que han pavimenta-

do aunque llueva y eso hace que el trabajo de asfaltado sea de baja calidad”.

La maquinaria con la que realizan la repavimentación es de la Agencia de Gestión Urbana de la Ciudad de México, la cuadrilla de trabajadores iniciaba la jornada a partir de las doce de la noche y la concluía antes de las cin-

co de la mañana.

AFECCIÓN
El tramo más deteriorado se ubica en las colonias Santa Cruz Atoyac y General Anaya, entre las calles Bruno Traven y Mariposa, ya que los trabajos se han hecho más lentos.

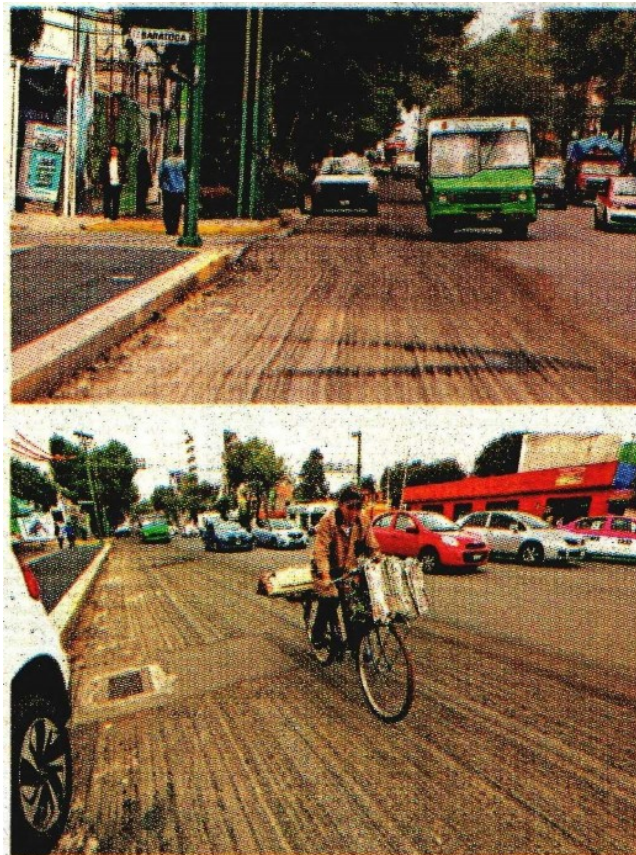

Fotos: Mateo Reyes

Los trabajos para arreglar la cinta asfáltica de Eje 8 Sur, muy cerca de Eje Central, se detuvieron desde el pasado lunes 2 de julio.