

Fecha 05.08.2019	Sección Dinero	Página 1-10
----------------------------	--------------------------	-----------------------

ANALISTAS

Destacan una nueva presión para **Banxico**

Los comentarios de la semana pasada del presidente Andrés Manuel López Obrador, en el sentido de que le gustaría que las tasas de interés en el país estuvieran más bajas, pudieran interpretarse como un elemento de presión del Ejecutivo hacia el **Banco de México**, o como una intención de endilgarle parte de la responsabilidad por el estancamiento económico, coincidieron analistas financieros.

Destacaron, sin embargo, el respeto que ha mostrado el Presidente hacia la autonomía del **banco central**.



Especialistas afirman:

La forma en que López Obrador se refiere al Banco de México es más respetuosa que la de Trump hacia la Fed.



Continúa en siguiente hoja

Página 1 de 3
\$ 65532.00
Tam: 516 cm2

Hay más presión para bajar las tasas

PESARÁ OPINIÓN QUE DIO EL EJECUTIVO

Analistas reconocieron, sin embargo, el respeto que el Presidente de la República ha tenido hacia la autonomía del **Banco de México**

POR FELIPE GAZCÓN
felipe.gazcon@gtmm.com.mx

Las opiniones del titular del Ejecutivo federal en el sentido de que le gustaría que las tasas de interés estuvieran más bajas pudieran interpretarse como un elemento de presión del mandatario hacia el **Banco de México**, o como una intención de endilgarle parte de la responsabilidad por el estancamiento económico, coincidieron analistas.

Ernesto O'Farril, presidente de Bursamétrica, expresó que parecería como que tratan de echarle un poco más la culpa al **banco central** del bajo crecimiento económico. "Aunque hay una gran distancia en la forma en que se expresa Trump de Jerome Powell, presidente de la Reserva Federal de Estados Unidos (Fed), que incluso lo ofende tratándolo de estúpido, y lo expresado por el Presidente mexicano, que dice que le gustaría una tasa más baja, pero que respeta la autonomía de **Banxico**", aclaró.

James Salazar, subdirec-

tor de Análisis Económico de **CI Banco**, reconoció que "las expresiones del mandatario pudieran interpretarse como la preparación de un pretexto, en caso de que las cosas no salgan bien, y decir que las cosas hubieran sido diferentes si tuviéramos otro tipo de política monetaria por parte de **Banxico**, con tasas más bajas".

"A lo mejor convendría que el Presidente no se metiera en este tipo de declaraciones y que las delegara a su secretario de Hacienda, para evitar suspicacias de que quiere meter línea, o que pudiera generar algo de incomodidad entre los agentes económicos e inversionistas de que pudiera haber un trasfondo de vulnerabilidad hacia el **Banco de México**", recalcó.

Salazar detalló que, debido al contexto en el que le preguntaron al Presidente sobre la tasa de interés, la respuesta es válida, puesto que si le preguntan directamente a cualquier funcionario que si las tasas de interés

están muy altas y dado el bajo crecimiento si no les gustaría que las bajarán, la respuesta es sí.

Entonces, en este sentido las preguntas que les hicieron al mandatario y al secretario de Hacienda obligaban a una respuesta obvia de que si les gustaría una tasa más baja dadas las condiciones actuales de bajo crecimiento económico.

LA FED

Ernesto O'Farril expuso que al haber bajado la Fed su tasa, **Banxico** tiene un margen de maniobra de un cuarto de punto para bajar su tasa y mantener el mismo *spread* que ha sido favorable para contener la salida de flujos de todos los bonos M. Esto hará la diferencia para la junta que tiene el **Banco de México** el próximo 15 de agosto, respecto de las reuniones pasadas.

Otros expertos señalan que, al mencionar el asunto de las tasas de interés, el Ejecutivo busca diluir su responsabilidad por el bajo cre-

cimiento y en cierta forma desconocer los yerros en las decisiones de política económica interna que han ocasionado la desaceleración. Incluso, esto se ha visto en los reportes oficiales, como el reciente Informe sobre las finanzas públicas, que sólo destacan a los factores externos como los culpables de los efectos adversos al programa macroeconómico del país, pero nunca mencionan nada interno.

Aunque no se reconoce explícitamente que las políticas domésticas han afectado al crecimiento, implícitamente se trata de enmendar la situación, por lo que la **Secretaría de Hacienda** ya anunció un paquete de medidas para acelerar el gasto por 485 mil millones de pesos.

No obstante, Ernesto O'Farril advirtió que las medidas de la dependencia son difíciles de concretar, porque una cosa es que se actualicen en el ejercicio del gasto y otra que la **banca de descontrol** pueda colocar crédito.

Fecha 05.08.2019	Sección Dinero	Página 1-10
----------------------------	--------------------------	-----------------------



Foto: Quetzalli
González/Archivo

Parecería (los comentarios del Presidente) como que tratan de echarle un poco más la culpa al banco central del bajo crecimiento económico.”

ERNESTO O'FARRIL
PRESIDENTE DE BURSAMÉTRICA

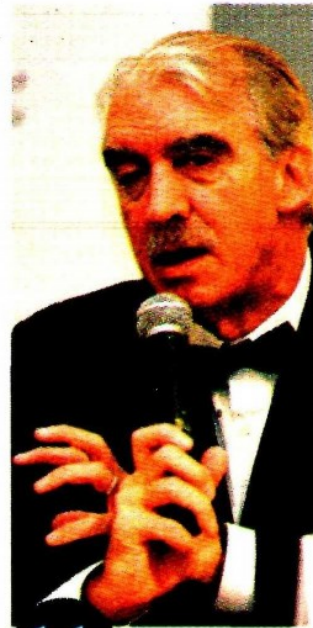
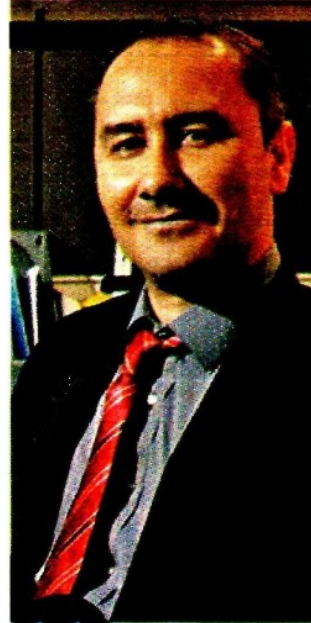

Foto: Paola Hidalgo/
Archivo

A lo mejor convendría que el Presidente no se metiera en este tipo de declaraciones y que las delegara a su secretario de Hacienda.”

JAMES SALAZAR
SUBDIRECTOR DE ANÁLISIS
ECONÓMICO DE CIBANCO