

ENCUESTA

RESISTE RESPALDO A AMLO PESE A ECONOMÍA E INSEGURIDAD

Aprobación

En general, ¿usted aprueba o desaprueba el trabajo que está haciendo Andrés Manuel López Obrador como Presidente de México?
[% promedios mensuales*]



*Considerando 2 encuestas por mes (y 3 encuestas en diciembre)

Cualidades de AMLO

¿Cómo calificaría usted a Andrés Manuel López Obrador en...?
[% que dijo Muy bien/bien]



Rumbo del país

En general, ¿diría usted que el país va por buen camino o por mal camino?
[%]

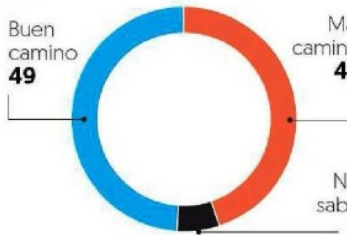

Fuente: El Financiero, encuesta telefónica nacional realizada a 820 adultos del 12-14 y del 26-28 de julio.



ENCUESTA | EVALUACIÓN DE GOBIERNO

El nivel de aceptación de AMLO se mantiene estable: 66%

Sin embargo, el 51% de los encuestados le creen poco o nada al Presidente

Fox y Calderón tenían 65% de aprobación en el segundo trimestre de su primer año

ALEJANDRO MORENO
amoreno@elfinanciero.com.mx

El apoyo ciudadano al presidente López Obrador registra, por tercer mes consecutivo, un nivel de aprobación que alcanza dos tercios de la población.

De acuerdo con la más reciente encuesta nacional de EL FINANCIERO, realizada por vía telefónica en julio pasado, el 66 por ciento de los consultados aprueba la labor del mandatario, mientras que el 32 por ciento la desaprueba.

En junio pasado la encuesta registró exactamente esos mismos porcentajes de aprobación y desaprobación, mientras que en mayo fue muy similar, con 67 y 32 por ciento.

Al parecer, después del entusiasmo que provocaron los primeros

meses de López Obrador en la Presidencia, cuando su popularidad promediaba alrededor de 80 por ciento, el apoyo popular al Presidente se ha asentado en un nivel de dos tercios.

Como comparación, Vicente Fox y Felipe Calderón contaban con 65 por ciento de aprobación a su trabajo al concluir el segundo trimestre de su primer año de gobierno, prácticamente el mismo apoyo popular con el que cuenta hoy López Obrador, de dos tercios de la población. Por su parte, Enrique Peña Nieto tenía una aprobación de 52 por ciento en julio de 2013.

De acuerdo con la encuesta de EL FINANCIERO, las cualidades mejor valoradas de López Obrador son su honestidad y su liderazgo, con 58 y 53 por ciento de opiniones favorables, respectivamente. La capacidad para dar resultados cuenta con una opinión favorable del 45 por ciento de los entrevistados, mientras que su equipo de colaboradores registra sólo 35 por ciento. Estos dos últimos

aspectos lucen menos convincentes ante la opinión pública.

Si bien el Presidente cuenta con una aprobación en razón de dos a uno sobre la desaprobación, su credibilidad divide a los mexicanos casi en mitades. Según la encuesta, el 47 por ciento dice creerle mucho o algo a los mensajes que da el Presidente, mientras que el 51 por ciento le cree poco o no le cree nada. A estas alturas, la credibilidad del presidente Fox alcanzaba 58 por ciento.

Según la encuesta, la ciudadanía confirma su apoyo mayoritario a la Guardia Nacional, con 60 por ciento de opiniones favorables, pero resiente la cancelación de programas sociales como Prospera, que alcanza 64 por ciento de opiniones desfavorables, e incluso el 79 por ciento cuando se menciona que los recursos se destinarían a jóvenes que ni estudian ni trabajan. En la encuesta también se preguntó qué es más importante para los entrevistados, el crecimiento económico o la distribución del ingreso, tema que ha abordado el Presidente en

Continúa en siguiente hoja

sus conferencias recientes: el 52 por ciento mencionó lo primero, mientras que el 43 por ciento apoya lo segundo. El sondeo se hizo antes del anuncio de que la economía creció 0.1 por ciento en el segundo trimestre del año.

60%

DE OPINIONES FAVORABLES
tiene la Guardia Nacional entre los encuestados.

Al preguntar si el país va por buen camino o por mal camino, el 49 por ciento opina que vamos bien y el 45 por ciento opina que vamos mal.

DESTACAN HONESTIDAD Y LIDERAZGO

Aprobación

En general, ¿usted aprueba o desaprueba el trabajo que está haciendo Andrés Manuel López Obrador como Presidente de México? [% promedios mensuales*]

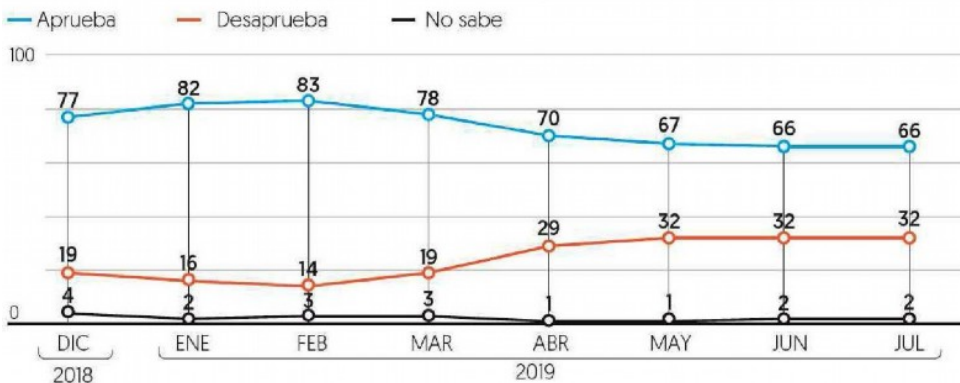

* Considerando 2 encuestas por mes [y 3 encuestas en diciembre]

Cualidades de AMLO

Le voy a leer algunos atributos que la gente espera de un Presidente. ¿Cómo calificaría usted a Andrés Manuel López Obrador en cada uno de ellos? [%]

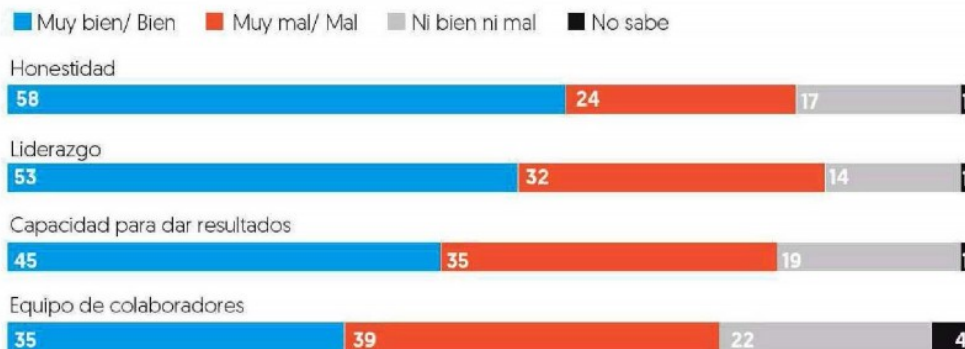

Credibilidad

Cuando el presidente López Obrador da mensajes a la Nación para explicar sus acciones de gobierno, ¿usted qué tanto le cree? [%]

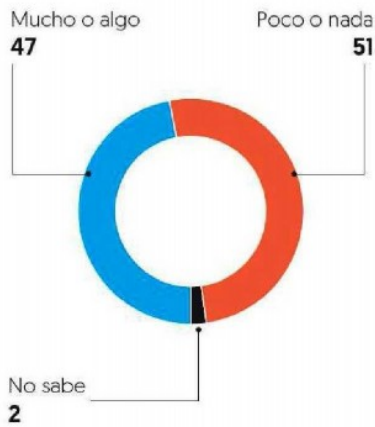

Acciones de AMLO

¿Cuál es su opinión acerca de las siguientes decisiones y acciones del gobierno de López Obrador? [%]

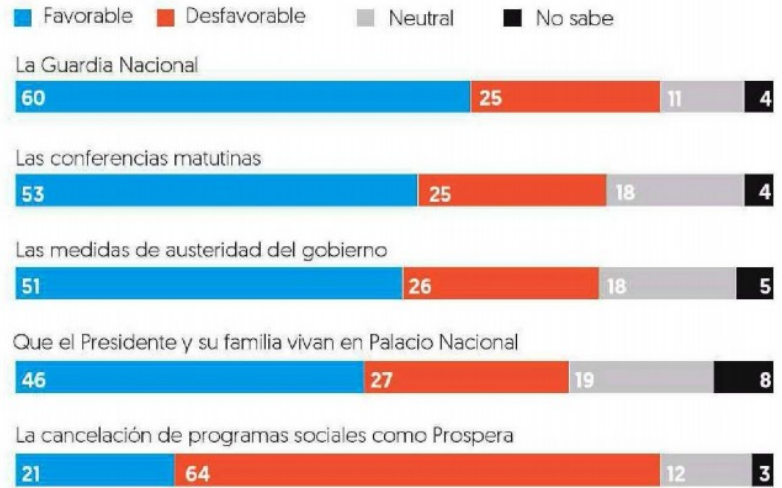

Manejo de los grandes temas

¿Cómo calificaría la manera en que el gobierno de López Obrador está tratando los siguientes aspectos? [%]



*Cambio en la opinión favorable en puntos porcentuales respecto al mes anterior.
NP=No se preguntó el mes anterior.

Programas sociales

¿Está de acuerdo o en desacuerdo con la cancelación de programas sociales como Prospera y asignar los recursos a jóvenes que no estudian ni trabajan? [%]

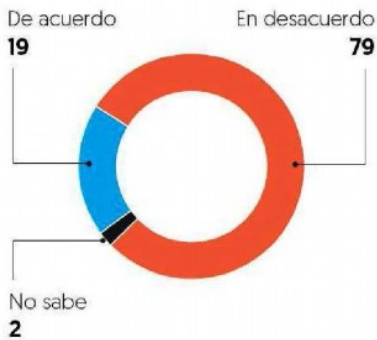

Rumbo del país

En general, ¿diría usted que el país va por buen camino o por mal camino? [%]

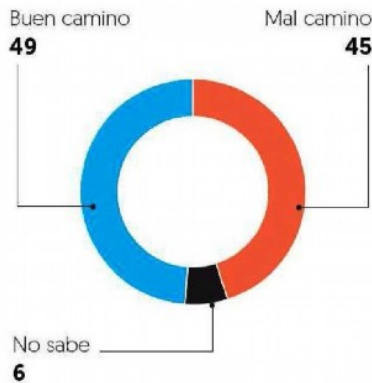

Revocación de mandato

Si hoy hubiera una consulta de revocación de mandato del presidente López Obrador, ¿ustedes cómo votaría? [%]



Crecimiento vs. Desarrollo

De lo siguiente, ¿qué considera que es mejor para el país? [%]

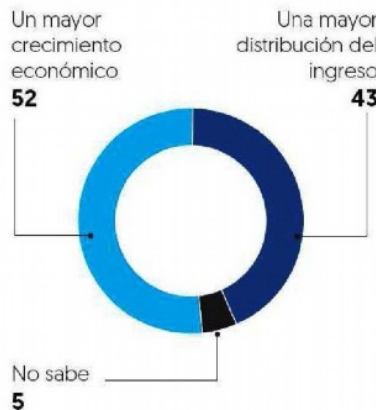

¿A qué cree que le da más importancia el presidente López Obrador? [%]

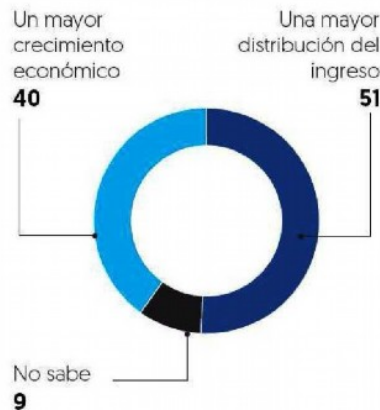

Ayuda a Centroamérica

¿Está usted de acuerdo o en desacuerdo con que México ofrezca ayuda económica a países centroamericanos para tratar de detener el flujo de migrantes a nuestro país? [%]



AMLO al bat

Usando un lenguaje del beisbol, ¿cómo describiría las acciones de López Obrador durante el último mes? Diría que... [%]

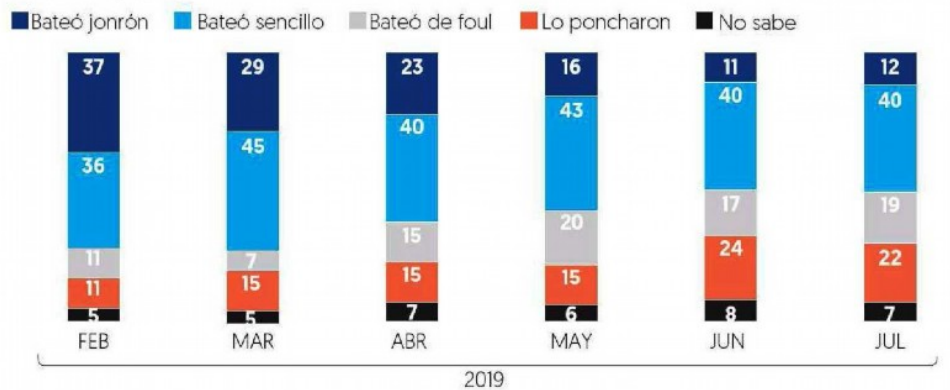

Fecha 05.08.2019	Sección Nacional	Página PP-46-47
----------------------------	----------------------------	---------------------------

Reelección

¿Está usted a favor o en contra de la reelección de...? [%]

■ A favor ■ En contra ■ No sabe

Alcaldes



Legisladores



Presidente de la República



Metodología: encuesta nacional realizada por vía telefónica a 820 mexicanos adultos del 12 al 14 y del 26 al 28 de julio. Se hizo un muestreo probabilístico de teléfonos residenciales y celulares en las 32 entidades federativas. Con un nivel de confianza de 95%, el margen de error de las estimaciones es de +/-3.4 por ciento.

Patrocinio: El Financiero. Realización: Alejandro Moreno.

Nota: Las encuestas referentes a la popularidad de Vicente Fox, Felipe Calderón y Enrique Peña se publicaron en el periódico Reforma en los meses mencionados en la nota.