

Fecha 08.06.2023	Sección Ciudad	Página PP-1
----------------------------	--------------------------	-----------------------

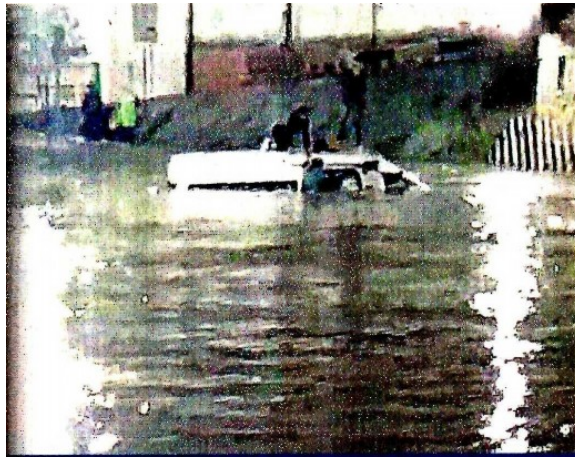

Tomadas de Twitter

RÍOS DESBORDADOS

Las intensas lluvias de ayer por la tarde provocaron diversas inundaciones en el Valle de México. En Naucalpan, el Río Hondo llegó a su máxima capacidad y el Río Chico de los Remedios se desbordó con serias afectaciones.

Colapsan lluvias, sobre todo, a Naucalpan

ALEJANDRO LEÓN

Las lluvias de anoche provocaron inundaciones en varias avenidas de Naucalpan y escurrimientos en el Río Hondo.

Diferentes tramos de Periférico Norte se vieron afectados, ya sea por acumulación de agua o por el tránsito que se colapsó durante al menos tres horas.

En Cuatro Caminos, el agua alcanzó a entrar a instalaciones del Metro.

Echegaray fue otro de los puntos con mayores complicaciones. El Río Hondo llegó a su máximo nivel y se registraron escurrimientos durante casi una hora. La Alcaldía aseguró que este cauce no se desbordó y que a las 21:43 horas comenzó a bajar el nivel.

“Por lo que concentra 14 elementos del Grupo Tláloc

con cinco equipos hidroneumáticos para realizar trabajos de desazolve en las calles Circuito de Echegaray y Río Hondo del Fraccionamiento Pastores”, precisó, por su parte, el Gobierno del Estado de México.

El Río Chico de los Remedios, en cambio, sí se desbordó en la zona de Alcanfores.

En Periférico y Primero de Mayo, la crecida fue tal que casi cubre una vagoneta de transporte público. Una persona pudo grabar a los pasajeros —por lo menos cuatro— y al chofer batallando para protegerse en el toldo del vehículo mientras esperaban la llegada de los cuerpos de rescate.

En la Facultad de Estudios Superiores (FES) Aca-

tlán, el caudal irrumpió con tal fuerza en la parte trasera que arrastró automóviles unos cuantos metros y dejó todo cubierto de agua.

El Edomex añadió que, en coordinación con la Dirección General de Gobierno de Naucalpan, supervisó calles de la Colonia El Conde donde, en una primera evaluación, identificaron nueve viviendas con afectaciones.

En tanto, elementos del Grupo Tláloc laboraron en Periférico Norte con maquinaria para desalojar el agua y agilizar la circulación vial, en el cruce con la Avenida Primero de Mayo.

Agregó que en Huixquilucan, un equipo especializado de presión-succión laboró para abatir los niveles en la Calle Fuentes de Her-



Fecha 08.06.2023	Sección Ciudad	Página PP-1
----------------------------	--------------------------	-----------------------

mes, en la Colonia Fuentes de Tecamachalco.



■ En Cuatro Caminos, el agua entró a los pasillos.



■ Cruzar con el cauce crecido se volvió todo un reto.



■ En la zona de Río de los Remedios, el caudal llegó con tal fuerza, que arrastró vehículos.



■ Desde una cochera de Naucalpan, un vecino pudo grabar el paso de los coches.